



Logo Parque



A Logon foi criada partindo da idéia da implantação do parque, em que ele se forma por meio do triângulo sustentável Vermelho (economia - restaurante, loja de lembranças), Amarelo (riquezas, cultura - auditório, lazer) e o Verde (ambiental - oficinas, centro de apoio a pesquisa, moto). Os animais: gato-do-mato (Gato Maracá - nome do Município), Mocaco-prego (predominante no parque), papoaga e borboleta também. Estes cores também são as cores da bandeira do município. E a predominância de cores - crescentes - Vermelho, Amarelo e Verde se dão pela dimensão de cada coisa no implantatçõgõ.

Planta Paginação



Métodos Construtivos Sustentáveis

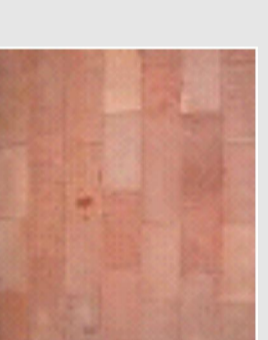

**Pedra Arenito Vermelho -
material local, durabilidade
e efeito natural**

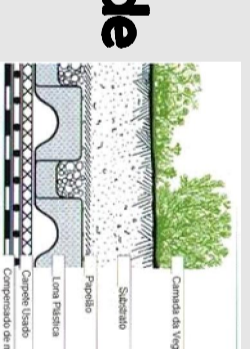

Teto-Jardim - diminuir o impacto ambiental

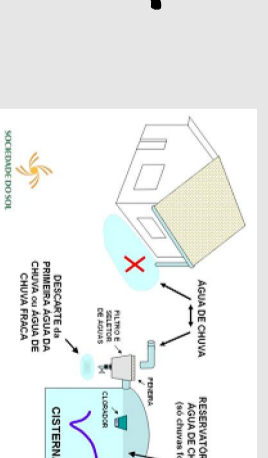

Reúso Água e economia água

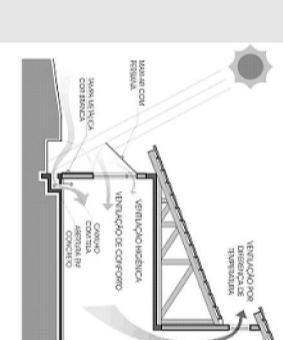

Ventilação Cruzada - utilizando da ventilação natural

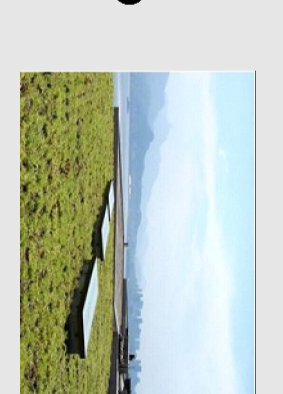

Domos Transparente - utilização de iluminação e ventilação natural nos sanitários

- Outros materiais:**
- Telha Cerâmica
 - Instalações hidráulicas econômicas
 - Esquadrias e estruturas de madeira

DETAILS

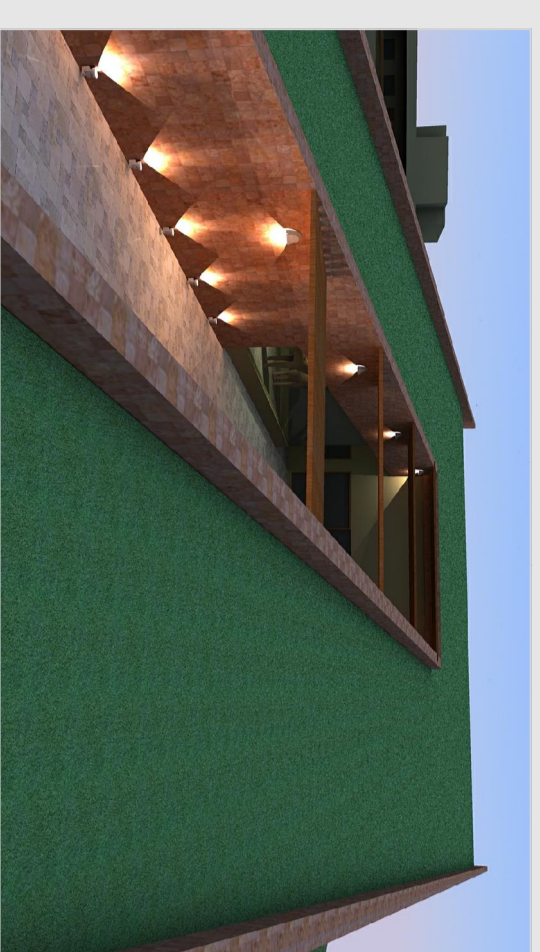
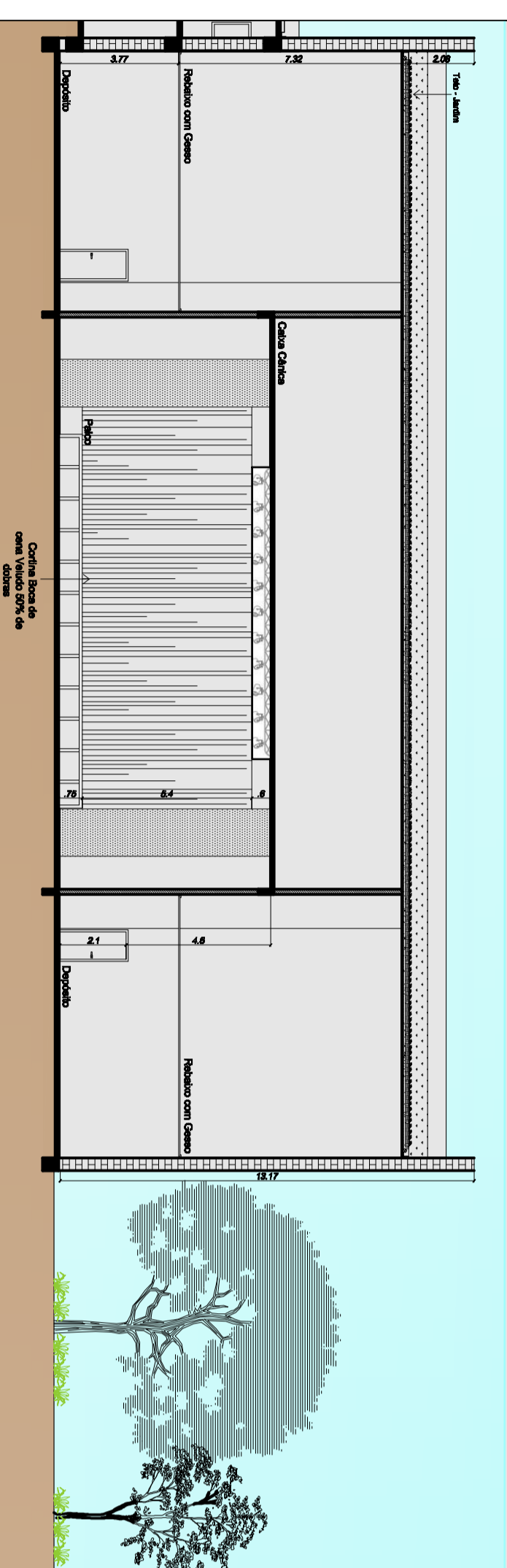
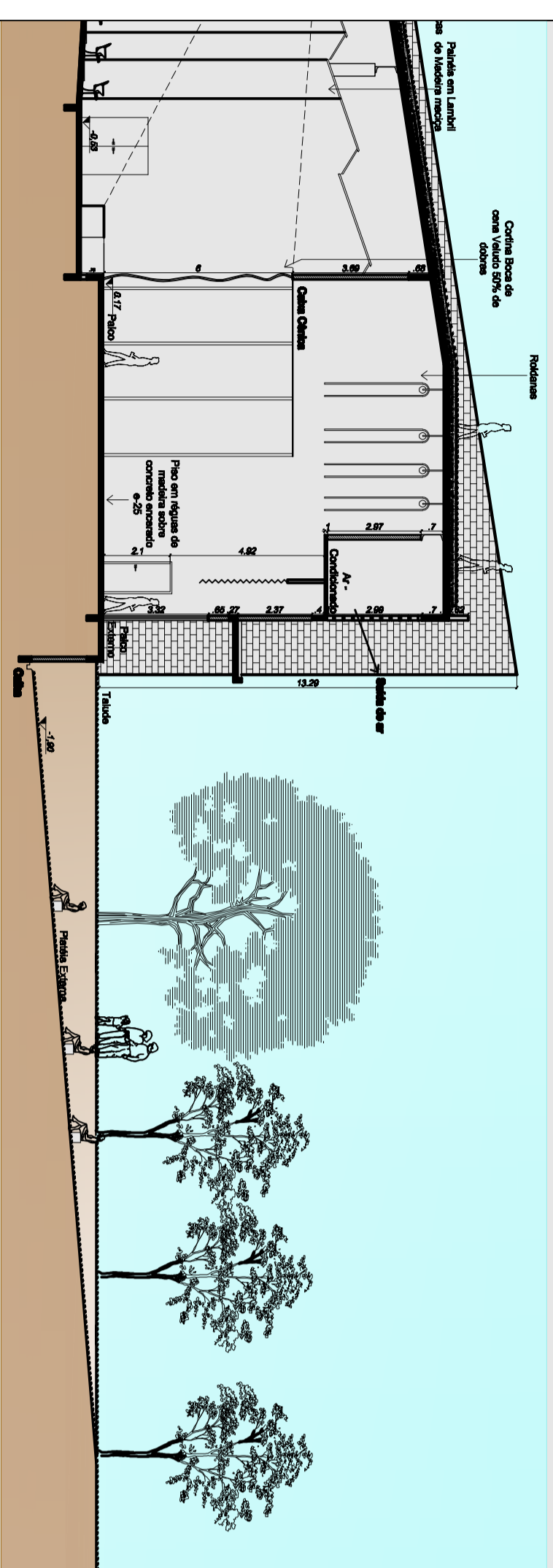
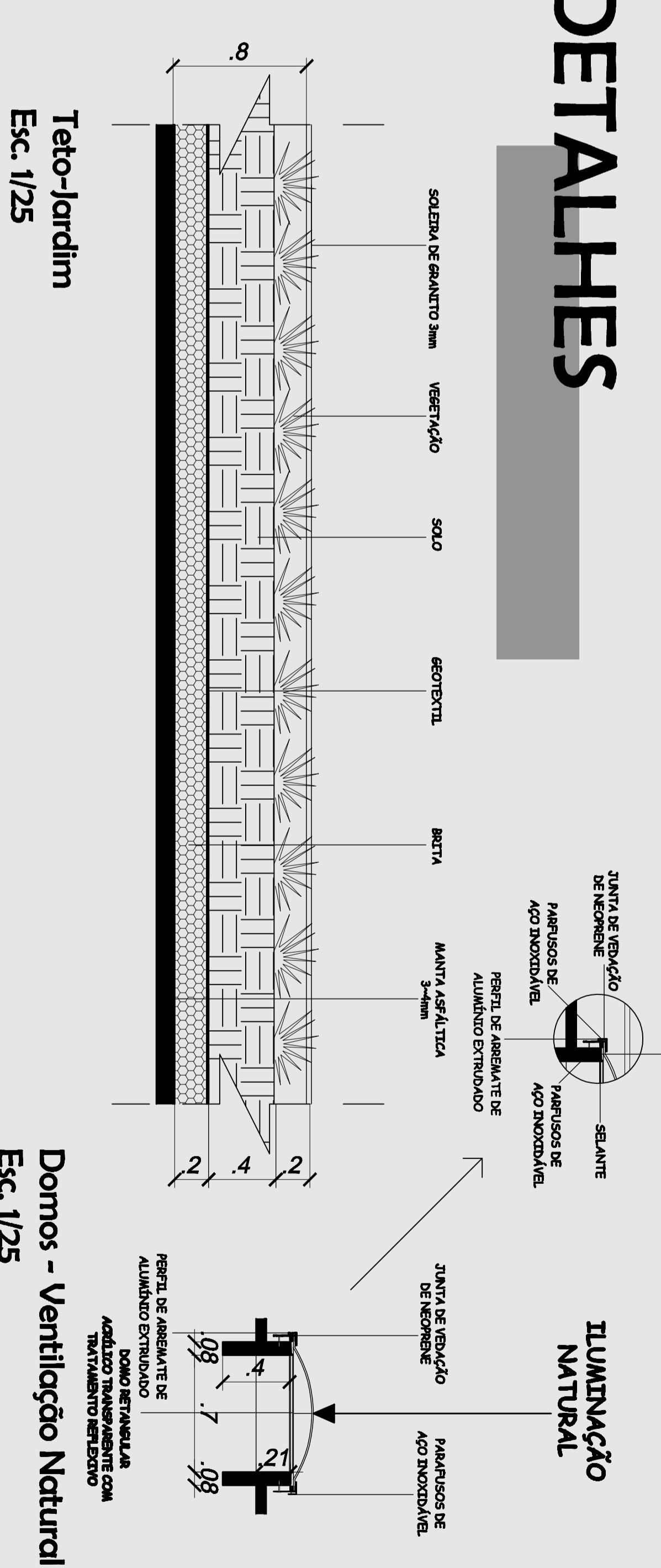

Vista Mirante - Teto-Jardim Auditório

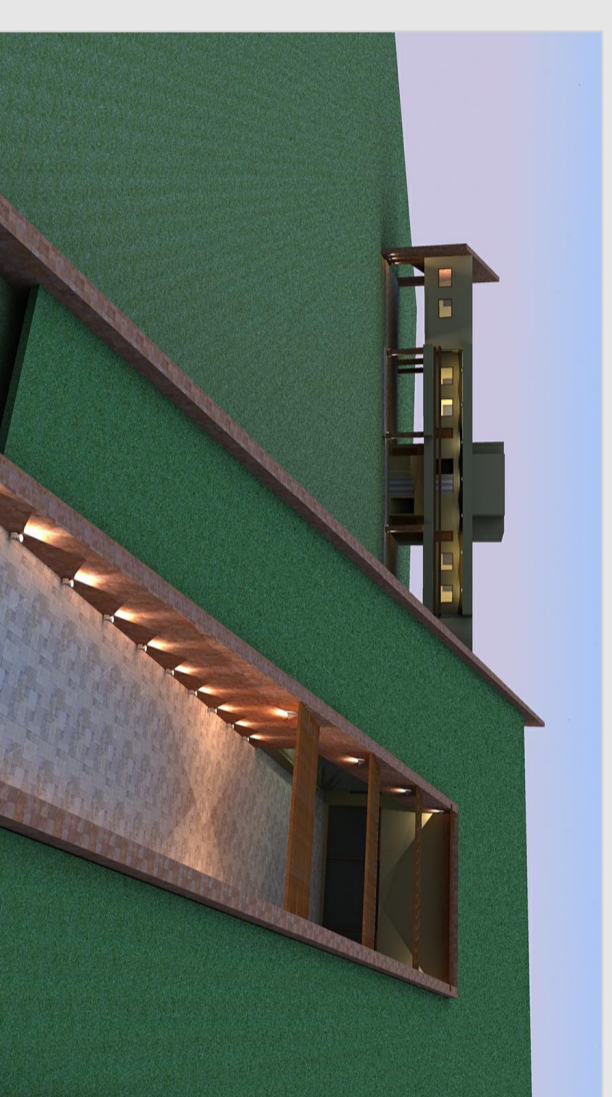
**Oficinas de Educação Ambiental**

Vista Auditório e Oficinas

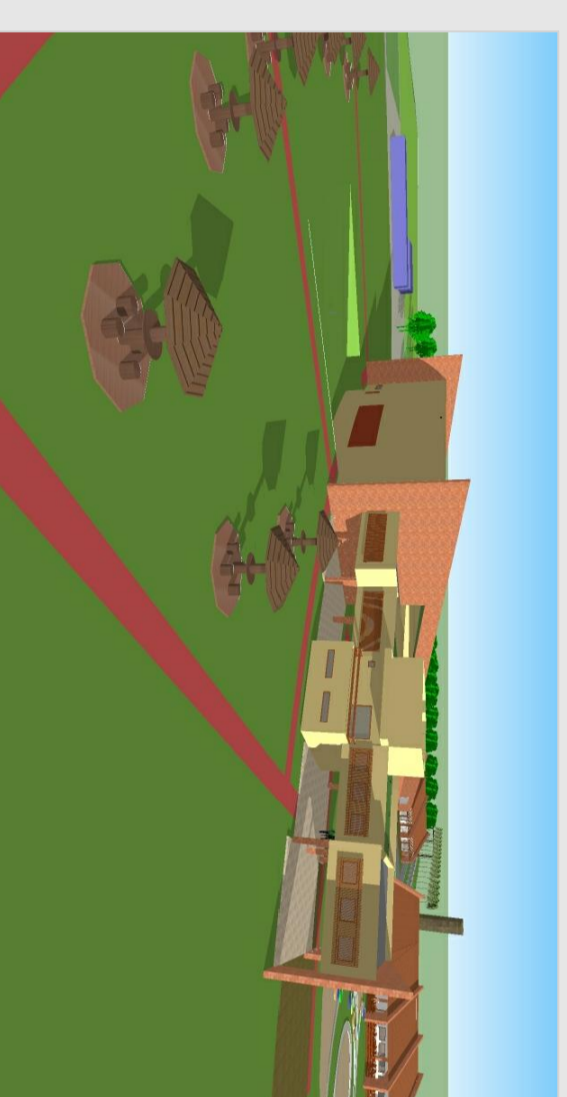

Vista Palco externo Auditório/ Vista Brises Oficina



Vista Oficinas de Educação Ambiental

LEGENDA:

- 1 - Portal
- 2 - Estacionamento Ônibus
- 3 - Estacionamento carros
- 4 - Recepção
- 5 - Passarela
- 6 - Tótem
- 7 - Playground
- 8 - Espaço para jogos
- 9 - Academia dos idosos
- 10 - Auditório
- 11 - Restaurante
- 12 - Oficinas de Educação Ambiental
- 13 - Pista de Skate
- 14 - Acesso as trilhas por escada
- 15 - Área para pique-nique
- 16 - Via perimetral
- 17 - Churrasques
- 18 - Churrasqueiras
- 19 - Centro de apoio a pesquisas
- 20 - Pedalinho
- 21 - Ponte
- 22 - Canoagem
- 23 - Trilhas suspensas
- 24 - Biciciclário
- 25 - Caminhos com placas indicativas e explicativas
- 26 - Depósito de canoas e pedalinh
- 27 - Platéia Externa
- 28 - Espaço para placas educativas

